

Market Comment

Saravut Tachochavalit, Analyst

TEL : +66 (2) 088-9754

EMAIL : Saravut.ta@rhbgrou.com

รอข้อมูลจ้างงานสหรัฐฯ

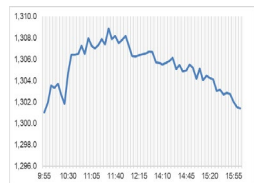

Up	289
Down	174
Unchanged	189

Open	1,300.62
High	1,309.46
Low	1,300.26
Closed	1,301.04
Chg.	6.34
Chg.%	0.49
Value (mn)	29,738.04
P/E (x)	17.05
P/BV (x)	1.22
Yield (%)	3.53
Market Cap (bn)	16,103.77

SET 50-100 – MAI – Futures Index

	Closed	Chg.	(%)
SET 50	808.62	3.93	0.49
SET 100	1,774.55	9.07	0.51
S50_Con	805.10	5.20	0.65
MAI Index	349.37	0.02	0.01

Trading Breakdown: Daily

(Bt,m)	Buy	Sell	Net
Institution	4,661.74	3,193.19	1,468.55
Proprietary	1,869.82	2,084.26	-214.44
Foreign	13,253.14	14,622.61	-1,369.48
Local	9,886.19	9,770.83	115.37

Trading Breakdown: Month to Date

(Bt,m)	Buy	Sell	Net
Institution	15,909.48	13,413.17	2,496.31
Proprietary	7,745.94	8,821.95	-1,076.01
Foreign	57,562.28	60,095.68	-2,533.41
Local	43,993.64	42,880.54	1,113.11

World Markets Index

	Closed	Chg.	(%)
Dow Jones	39,308.00	-23.85	-0.06
NASDAQ	18,188.30	159.54	0.88
FTSE 100	8,241.26	70.14	0.86
Nikkei	40,916.88	3.23	0.01
Hang Seng	18,028.28	49.71	0.28

Foreign Exchange Rates

	Closed	Chg.	(%)
Baht (Onshore)	36.61	-0.03	0.08
Yen	161.00	-0.28	0.17
Euro	1.08	0.00	0.05

Commodities

	Closed	Chg.	(%)
Oil: Brent	88.96	1.29	1.48
Oil: Dubai	87.43	0.37	0.42
Oil: Nymex	83.88	1.07	1.29
Gold	2,358.65	1.96	0.08
Zinc	2,948.00	33.00	1.13
BDIY Index	2,064.00	-115.00	-5.28

Source: Bloomberg

ตลาดหุ้นสหรัฐฯ ปิดทำการ เนื่องในวันชาติสหรัฐฯ

ตลาดหุ้นยุโรปปิดบวก ท่ามกลางความเชื่อมั่นเกี่ยวกับการปรับลดอัตราดอกเบี้ยในสหรัฐฯ ที่คาดว่าจะเกิดขึ้นในเดือนก.ย. นี้ หลังมีการเปิดเผยข้อมูลเศรษฐกิจที่อ่อนแอ ขณะที่ผลสำรวจการเลือกตั้งทั่วประเทศ (Exit Poll) คาดว่าพรรคแรงงานจะได้ชัยชนะมากเป็นประวัติการณ์ครั้งรุนแรงที่สุดในรัฐสภา ซึ่งนำโดยนายเคียร์ สตรีเมอร์ได้เสียง 410 ที่นั่ง ขณะที่พรรคคอนกรีทนิยมนำโดยนายริชี ซูแน็คได้เพียง 131 ที่นั่ง ซึ่งจะเกิดการเปลี่ยนแปลงการเมืองในอังกฤษ ผลการเลือกตั้งครั้งนี้คาดว่าจะเป็นการปรับลดอัตราดอกเบี้ยเงินและตลาดหุ้นในอังกฤษ โดยหนุนให้เงินปอนด์แข็งค่าขึ้นด้วย ทำให้ DAX, FTSE, CAC40, FTMIB ปิด 0.41%, 0.86%, 0.83%, 0.77%

ตลาดน้ำมันยูโรปิดทำการ เนื่องในวันชาติสหรัฐฯ

ตลาดหุ้นไทยวานนี้ปรับขึ้นสอดคล้องกับทิศทางตลาดหุ้นภูมิภาค ยกเว้นตลาดหุ้นจีนที่ปรับตัวลงจากแรงขายหุ้นกลุ่มอสังหาริมทรัพย์ และมีเม็ดเงินลงทุนบางส่วนย้ายไปลงทุนในตลาดพันธบัตรจีน ส่งผลให้อัตราผลตอบแทนพันธบัตรของจีนร่วงลงแตะระดับ 2.25% ต่ำสุดเป็นประวัติการณ์ เทียบกับช่วงต้นปีที่ระดับ 2.6% ในขณะที่ตลาดหุ้นในภูมิภาครวมไทยได้แรงหนุนจากข้อมูลเศรษฐกิจสหรัฐฯ ที่ชะลอตัวลง เช่น ดัชนีภาคบริการ ISM เดือนมิ.ย. ที่ลดลงต่ำสุดในรอบ 4 ปี ข้อมูลการจ้างงานภาคเอกชนเดือนมิ.ย. ที่ต่ำกว่าตลาดคาด รวมทั้งจำนวนผู้ขอรับสวัสดิการว่างงานรายสัปดาห์ที่เพิ่มขึ้นมากกว่าตลาดคาด ทำให้ดอลลาร์อ่อนค่า และอัตราผลตอบแทนพันธบัตรรัฐบาลสหรัฐฯ อายุ 10 ปีร่วงลง หุ้นไทยได้แรงหนุนจากนักลงทุนต่างชาติเริ่มทยอยปิดสถานะ short ใน S50U24 และเริ่มที่จะ cover short ในหุ้นบางกลุ่ม เช่น แบงก์ ค่าปลีก ส่วนหนึ่งมาจากปัจจัยการคาดการณ์ของนักลงทุนที่คาดว่าจะเริ่มปรับลดอัตราดอกเบี้ยลง 1 ครั้งในเดือนก.ย. คล้าย ๆ กับที่ซีบีอีอาร์ของปรับลดอัตราดอกเบี้ยไปแล้วในเดือนมิ.ย. ที่ผ่านมา หุ้นไทยมีแรงซื้อกลุ่มแบงก์ การเงิน โรงไฟฟ้า และค่าปลีก

สำนักงานสถิติแห่งชาติเยอรมนีเปิดเผย ยอดคำสั่งซื้อภาคอุตสาหกรรมของเยอรมนีลดลงเกินคาดในเดือนพ.ค. เมื่อเทียบกับรายเดือน ยอดคำสั่งซื้อลดลง 1.6% ในเดือนพ.ค. สวนทางกับผลสำรวจที่จัดทำรายเดือนที่คาดว่าจะเพิ่มขึ้น 0.5% และเป็นการปรับตัวลงเป็นเดือนที่ 5 ติดต่อกัน โดยบ่งชี้ให้เห็นถึงแนวโน้มการผลิตในเยอรมนียังซบเซา

ค่ายรถยนต์สัญชาติจีนประกาศปรับลดราคารถยนต์ EV อย่างต่อเนื่องทุกรุ่นที่ออกจำหน่ายในไทย สะท้อนกำลังซื้อระดับกลาง และล่างที่อ่อนแอ เรามองเป็นป้อนทำลายราคาถดถอยมือสองในอนาคต และจะกระทบต่อผู้บริโภคที่อาจตัดสินใจทิ้งรถเนื่องจากผ่อนต่อไม่คุ้ม ส่งผลให้ลานประมูลรถยนต์มือสองแน่นขนัด เรามองเป็นบวกต่อหุ้น AUCT แนะนำซื้อเก็งกำไร

แนวโน้มตลาดหุ้นไทยวันนี้คาดว่า แกว่ง ค่าเงินบาททรงตัวอยู่ระดับ 36.60 บาท/ดอลลาร์ ตลาดเงินและตลาดหุ้นสหรัฐฯ ปิดทำการซื้อขายวานนี้ เนื่องในวันชาติสหรัฐฯ รอข้อมูลการจ้างงานนอกภาคเกษตรสหรัฐฯ ในนี้ ถ้าปรับลงต่ำกว่าตลาดคาด จะหนุนให้ตลาดคาดการณ์ว่าเฟดจะปรับลดอัตราดอกเบี้ยลงในเดือนก.ย. ล่าสุดตลาดให้น้ำหนัก 70% เรามองเป็นบวกต่อหุ้นการเงินและกลุ่มโรงไฟฟ้า แนะนำ สะสมทั้งสองกลุ่มนี้ นอกจากนี้ยังแนะนำซื้อหุ้นที่ชนะตลาดขาลง เช่น TRUE, CPF, BH, TTB, CKP และสะสมหุ้น AUCT

กลยุทธ์การลงทุน

Trading: แนะนำ เก็งกำไรในกรอบ 1,280-1,310 จุด

Technical Analyzer

Saravut Tachochavalit, Analyst
 TEL : +66 (2) 088 9999 Ext. 9754
 EMAIL : Saravut.ta@rhbgroup.com

SET Index

ขิง ๑ ลง ๑

Figure 1 : SET Index daily chart



Source: RHB, Aspen

SET Index ปิดที่ 1,301.04 จุด 6.34 จุด มูลค่าการซื้อขาย 29,671 ล้านบาท เพิ่มขึ้นเมื่อเทียบกับปริมาณการซื้อขายวันก่อนหน้า โดยนักลงทุนต่างชาติขายสุทธิ 1,369 ล้านบาท และขายสุทธิ 118,195 ล้านบาท YTD

ระยะกลาง : SET Index อยู่ในช่วงปรับฐาน เดือนนี้ถ้าไม่กลับขึ้นไปปิดเหนือ 1,323 จุดเป็นอย่างน้อย แนวโน้มยังผันผวนมีแนวรับสำคัญแถว ๆ 1,240 จุด สำหรับทิศทางในไตรมาส 3/2567 คาดว่ากรอบของ SET จะอยู่ระหว่าง 1,240-1,420 จุด แนะนำ ซื้อเมื่ออ่อนตัว สัปดาห์นี้คาดว่าจะแกว่งในกรอบระหว่าง 1,285-1,310 จุด แนะนำ ลงซื้อ ขึ้นขาย

ระยะสั้น : SET Index ปิดบวก แต่กลุ่มซื้อขายเพิ่มขึ้นเล็กน้อย แกรมวานนี้แกงเทียนปิดไม่สวย หัวที่มลงมาในช่วงท้ายตลาด เหมือนบอกเป็นนัย ๆ ว่าต้านแถว ๆ 1,310 จุดยังผ่านยาก ? สั้น ๆ ตีตกกลับไม่ข้ามแถว ๆ 1,310 จุด แนะนำขายเพื่อหวังผลซื้อกลับเมื่ออ่อนตัวลงแถว ๆ 1,289 จุด ต่ำกว่านี้ไม่รับ

Saravut Tachochavalit, Analyst
 TEL : +66 (2) 088 9999 Ext. 9754
 EMAIL : Saravut.ta@rhbgroup.com

Trading Stocks

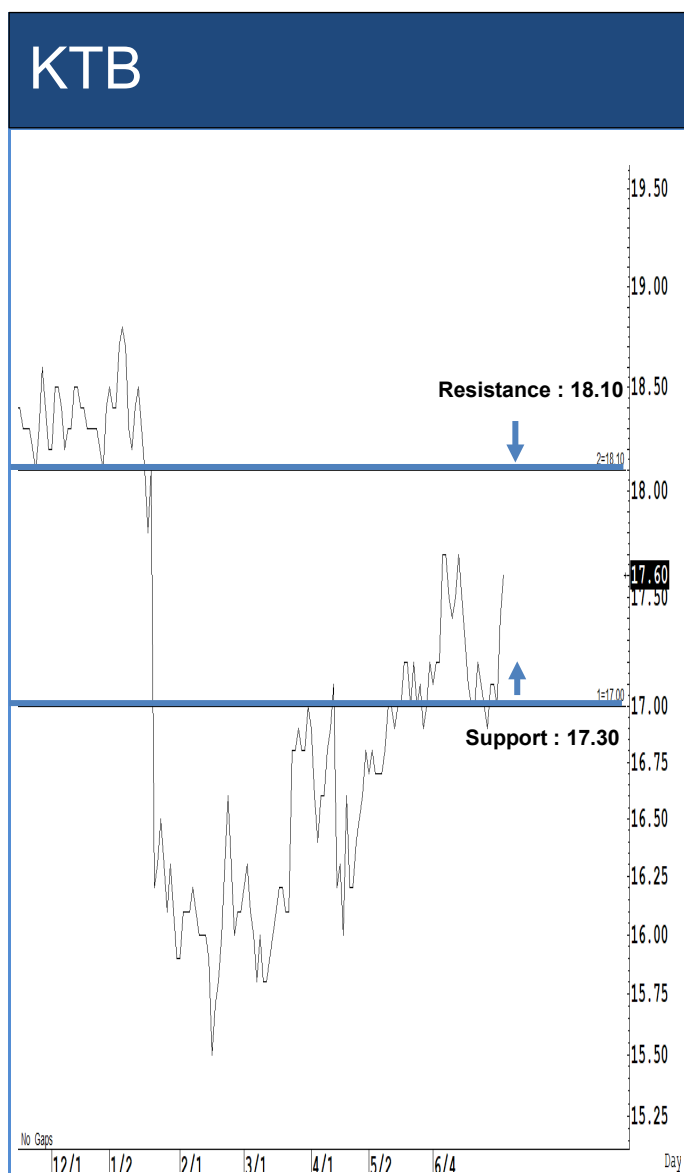

ระยะสั้นแกว่งในกรอบ sideways ระหว่าง 17.30-18.10 บาท แนะนำ ลงซื้อ ขึ้นขาย
 ในกรอบดังกล่าว ส่วนจุดตัดขาดทุนจะอยู่ที่ 17 บาท

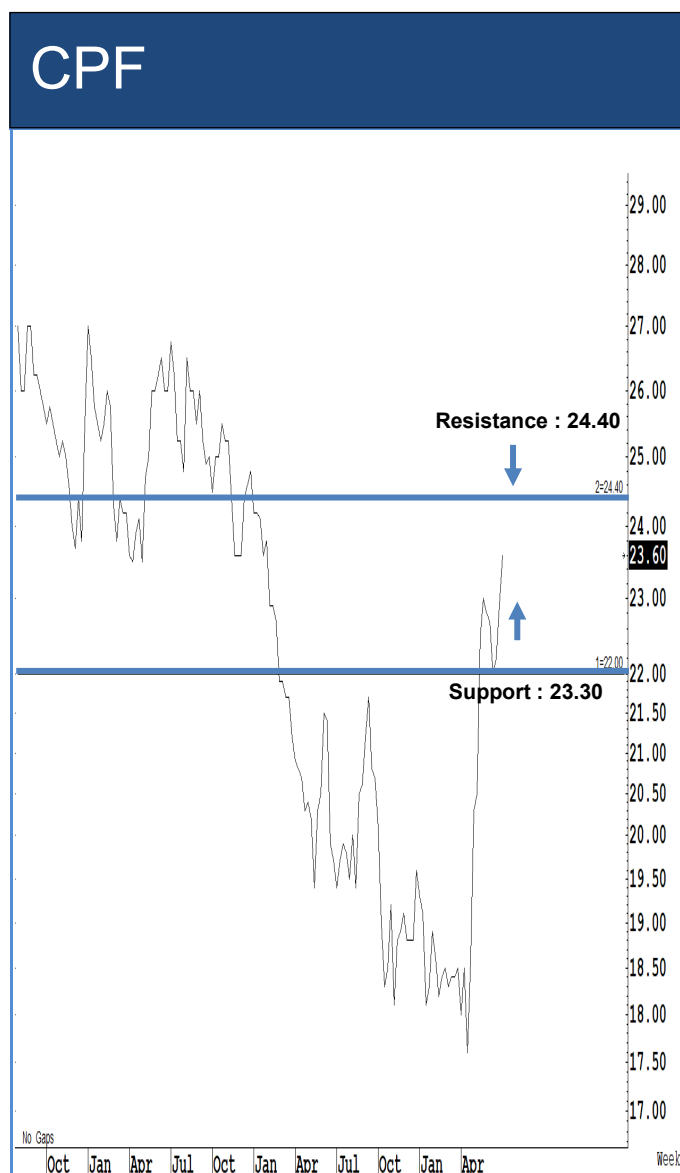

ระยะสั้นแกว่งในกรอบ sideways ระหว่าง 23.30-24.40 บาท แนะนำ ลงซื้อ ขึ้นขาย
 ในกรอบดังกล่าว ส่วนจุดตัดขาดทุนจะอยู่ที่ 23 บาท



Source: RHB, Bloomberg

ระยะสั้นแกว่งในกรอบ **sideway** ระหว่าง 42.50-44.50 บาท แนะนำ ลงซื้อ ขึ้นขาย
 ในกรอบดังกล่าว ส่วนจุดตัดขาดทุนจะอยู่ที่ 42 บาท



Source: RHB, Bloomberg

ระยะสั้นแกว่งในกรอบ **sideway up** ระหว่าง 8.70-9.75 บาท แนะนำ ลงซื้อ ขึ้นขาย
 ในกรอบดังกล่าว ส่วนจุดตัดขาดทุนจะอยู่ที่ 8.50 บาท

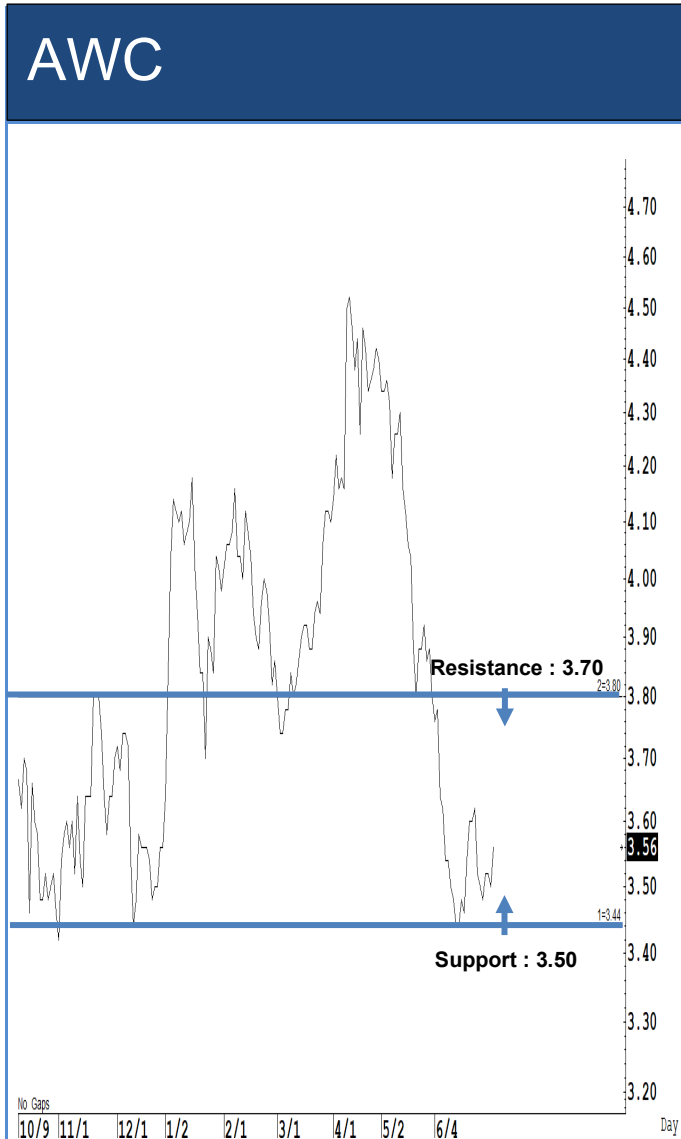

Source: RHB, Bloomberg

ระยะสั้นแกว่งในกรอบ **sideway** ระหว่าง 3.50-3.70 บาท แนะนำ ลงซื้อ ขึ้นขายในกรอบดังกล่าว ส่วนจุดตัดขาดทุนจะอยู่ที่ 3.44 บาท

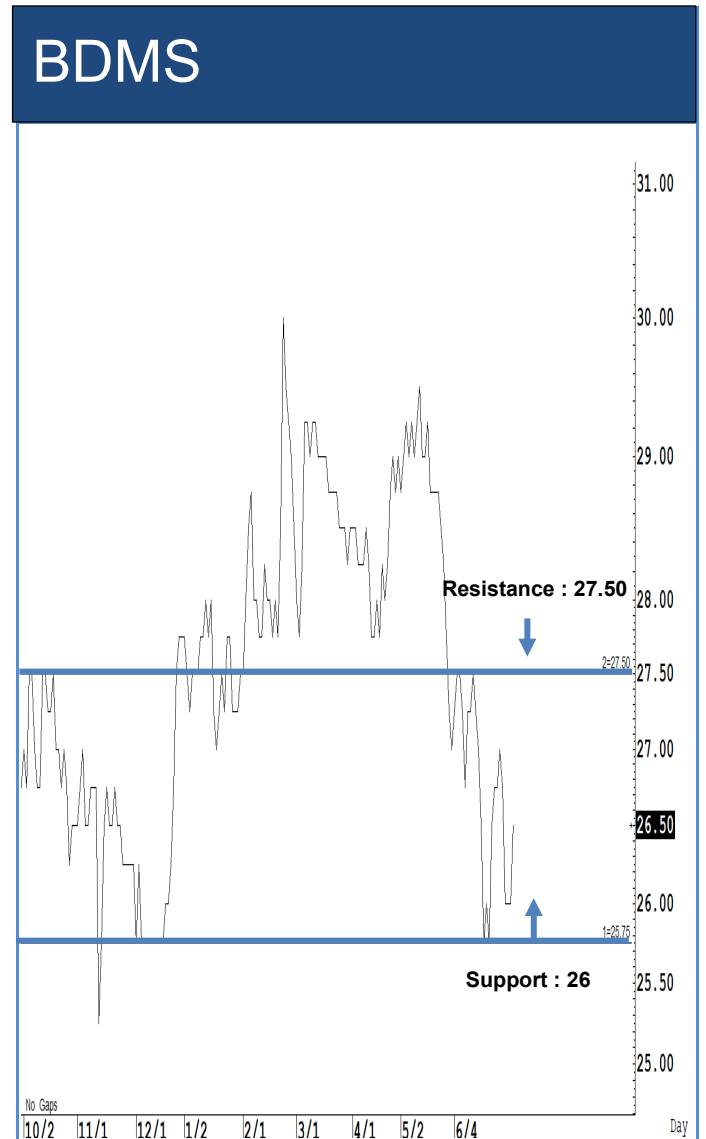

Source: RHB, Bloomberg

ระยะสั้นแกว่งในกรอบ **sideway** ระหว่าง 26-27.50 บาท แนะนำ ลงซื้อ ขึ้นขายในกรอบดังกล่าว ส่วนจุดตัดขาดทุนจะอยู่ที่ 25.50 บาท

Key Stock News (ที่มา: ข่าวหุ้น)

ปักหมุดหุ้นตัวเวอร์ชอร์ครบพันดีโพลีโกลบอล! AOT GULF KTB เป้าหมาย ปัจจัยบวกหนุนเทียบ

ตลาดหุ้นไทยฟื้นตัวต่อ บล.กรุงศรี และลงทุน 3 หุ้นขนาดใหญ่ หรือ บิ๊กแคป แนะนำ AOT GULF และ KTB เผยเป้าหมายของนักลงทุนต่างประเทศที่ต้องทำ Cover Short กลัมน บวกกับมีปัจจัยบวกสนับสนุน ด้าน เอเชีย พลัส เปิดรายชื่อหุ้นขนาดใหญ่ ผลตอบแทนเฉลี่ยต่อวันเป็นบวกทุกตัว และมีหุ้นที่ให้ผลตอบแทนเฉลี่ยบวกได้เกินกว่าตลาดฯ 30 บริษัท ซึ่งน่าจะเป็นกลุ่มหุ้นเป้าหมายพันดีโพลีโกลบอลที่น่าสนใจเพิ่มเติม

AOT ดัน PSC บิ๊กกำไรโต ไม่แก้สัญญาเชิงเพาเวอร์

ท่าอากาศยานไทย มั่นใจหลังยกเลิกดีวีวีวีราคาเข้า และขอคืนพื้นที่สุวรรณภูมิ-ภูเก็ตแล้ว ยอดผู้โดยสารปี 68 (ต.ค. 67-ก.ย. 68) เพิ่มขึ้นเป็น 140 ล้านคนแน่นอน ต้นรายได้ค่าที่ผู้โดยสารขาออก (PSC) กระโดด กี่ดี ยันไม่แก้สัญญาให้คิด เพาเวอร์ Minimum Guarantee เหมือนเดิม ด้านบล.บัวหลวง ประเมินกำไร Q3 (เม.ย.-มิ.ย. 67) เติบโต 53% ราคาเป้าหมาย 72 บาท

SGC เพิ่มทุน DE เหลือ 1 เท่า เชื้อมั่นกลุ่มบีทีเอสหนุน

เอสจี แคปปิตอล (SGC) ย้ำแผนเพิ่มทุน RO พังวอร์เรนด เพื่อปรับโครงสร้างทุน หนุนธุรกิจแข็งแกร่ง ก่อตัวส่วนหนี้สินต่อส่วนของผู้ถือหุ้น (DE) ลดลงจาก 3.4 เท่า เหลือเพียง 1 เท่า มั่นใจกลุ่ม แรบปีท สนับสนุน เพราะเป็นประโยชน์กับผู้ถือหุ้นในระยะยาว ด้วยเทคโนโลยี Locked Phone ด้าน ซิงเกอร์ (SINGER) ที่ถือหุ้น SGC จำนวน 75% ยันมีเงินสด 2.7 พันล้านบาท บวกกับเงินสินเชื่อแบงก์เพื่อซื้อ SGC หากไม่ได้รับอนุมัติเพิ่มทุน

AP ครึ่งปีแรก ไร้ออกอิน ทะลุ 2 หมื่นล.

เอพี เผยครึ่งปีแรกไร้ออกอิน 20,500 ล้านบาท ส่งมอบคอนโดมิเนียมโครงการ LIFE พระราม 4-อโศก มูลค่า 6,500 ล้านบาท ในช่วงครึ่งปีหลัง ขณะที่กวาดยอดขายครึ่งปีแรก 42,000 ล้านบาท โต 6.9% นอกจากนี้ครึ่งปีหลังเตรียมเปิดใหม่อีก 25 โครงการ มูลค่ารวม 27,440 ล้านบาท

'บ้านปู' แดกไลน์ธุรกิจใหม่ ดักจับคาร์บอน 2.5 แสนตัน

BANPU เดินหน้าเติมพิกัดธุรกิจการดักจับและกักเก็บก๊าซคาร์บอน (CCUS) ในสหรัฐฯ 2 โครงการ รวม 250,000 ตันคาร์บอนไดออกไซด์ต่อปี แบ่งเป็น Barnett Zero เฉลี่ยสูงสุด 210,000 ตัน คาร์บอนไดออกไซด์ต่อปี และ Cotton Cove สูงสุดที่ 45,000 ตัน สร้างรายได้เพิ่มระยะยาว โบรกฯ ประเมินปีนี้กำไรโต 37.76% ราคาเป้าหมาย 6.28 บาท

จับตา TRUE ครึ่งปีหลังหรือ ไร้อินตัน ARPU กระโดด!

ทรู เข้าสู่ช่วงไตรมาส 3 ผู้บริหารมั่นใจปีนี้เทิร์นอะราวด์ งบครึ่งปีหลังดีกว่าครึ่งแรก หลังเข้าไร้อินตันท่องเที่ยว แคมป์เปิดตัวมือถือรุ่นใหม่ เปลี่ยนเครื่อง เปลี่ยนแพ็คเกจ ดัน ARPU พุง ยืนยันไร้แผนเพิ่มทุน บล.กสิกรไทย ประเมิน TRUE ปีนี้กำไรโต ปีหน้าจ่ายปันผล LSEG CONSENSUS ประมาณการกำไรงวดปี 67 ที่ 3,015 ล้านบาท ราคาเป้าหมายเฉลี่ย 9.72 บาท จาก 13 โบรกเกอร์

RS แดกพาร์ใหม่เหลือ 0.50 บาท หวังเพิ่มสภาพคล่องหุ้น ดึงรายย่อยลงทุนมากขึ้น

RS ประกาศแดกพาร์จากเดิมหุ้นละ 1 บาท เป็น 0.50 บาท เพื่อเพิ่มสภาพคล่อง จำนวนหุ้นจดทะเบียนชำระแล้วเพิ่มเป็น 2,139.49 ล้านหุ้น จากเดิม 1,069.75 ล้านหุ้น หวังดึงดูดนักลงทุนรายย่อยเข้าลงทุนมากขึ้น เหตุจำนวนหุ้นเพิ่มขึ้น และราคาหุ้นลดลง ขณะที่แนวโน้มผลงานครึ่งปีหลังดีกว่าครึ่งแรก หลังปรับโครงสร้างธุรกิจใหม่ ช่วยลดต้นทุน และเพิ่มรายได้มากขึ้น หนุนกำไรเพิ่มขึ้น

SPALI เปิดขายบ้านเดี่ยว สุภาลัยพาร์ควิลล์ บางเขม มูลค่า 2,250 ล้าน 13-14 ก.ค.

สุภาลัย รุกตลาดคนครปฐม เปิดขายโครงการ สุภาลัยพาร์ควิลล์ บางเขม มูลค่าโครงการ 2,250 ล้านบาท เป็นบ้านเดี่ยว 2 ชั้นสุดพรีเมียม เตรียมเปิดจองวันที่ 1314 ก.ค.นี้

FTI ย้ายรายได้ปีนี้พุ่ง 900 ล้าน โต 15% ขนสินค้าบุกงาน Thai Water Expo

ฟังก์ชั่น อินเทอร์เน็ตช้อปปิ้ง หรือ FTI มั่นใจรายได้ปีนี้ตามนัด 900 ล้านบาท เติบโต 10-15% ขณะที่ครึ่งปีหลังเริ่มออกผลิตภัณฑ์ใหม่ ล่าสุดยกทัพสินค้านวัตกรรมระบบกรองน้ำบุกงาน Thai Water Expo 2024 คาดดึงดูดรายได้เพิ่ม 20 ราย หนุนรายได้พุ่ง พร้อมแย้มเจรจาพันธมิตรใหม่ 3 ราย จ่อเซ็นสัญญาปีนี้ 2 ราย

ANAN พร้อมชำระหุ้นกู้ 3,231 ล้าน ก.ค.นี้ หุ้นกู้อีก 2 รุ่น 2,988 ล้าน ครบไถ่ถอนปีหน้า เตรียมเงินไว้แล้ว

ANAN พร้อมชำระคืนหนี้หุ้นกู้มูลค่า 3,231 ล้านบาท ที่ครบกำหนดไถ่ถอน 14 ก.ค. นี้ และเตรียมเงินไว้ชำระคืนหุ้นกู้อีก 2 ชุด มูลค่ารวม 2,988 ล้านบาท ที่จะครบกำหนดไถ่ถอน 15 ม.ค. 68 เรียบร้อยแล้ว ไซร์มีสินค้าพร้อมโอนมูลค่ารวมกว่า 40,213 ล้านบาท แบ่งเป็นโครงการพร้อมโอนปี 67 มูลค่า 28,284 ล้านบาท และโครงการพร้อมส่งมอบในปี 68 มูลค่ารวม 11,929 ล้านบาท ขณะที่เร่งปล่อยขยายไตรมาส 3/67 ส่งแคมเปญ ITS TIME TO JOY! ชื่อเวลานี้ จอยใช้เลย พร้อมจัดโปรโมชั่นจัดเต็ม อนาคต Joy โปร บัง 5 โครงการพร้อมอยู่ ตั้งแต่วันที่ 30 ก.ย. นี้

PCE รั้งไม่ต่อรัฐสภาถูกกุด เตรียมซื้อปาล์มราคา 5.5 บาท

เพชรศรีวิชัย เอ็นเตอร์ไพรส์ หรือ PCE จับมือ BBGI หนุนนโยบายรัฐบาลแก้ไขปัญหาราคาน้ำมันปาล์มตกต่ำ หวังช่วยเหลือเกษตรกรปาล์วกู๊ด เตรียมรับซื้อผลปาล์มราคาฟรีเหมียม 5.50 บาท จำนวน 20,000 ตัน เพื่อนำมาผลิตเป็นไบโอดีเซลฟรีเหมียม เริ่มตั้งแต่วันที่ 1 กรกฎาคม 2567

CKP ลุ้นกำไร Q2 เด่น 72 ล้าน ไร้อินตันโรงไฟฟ้าพลังน้ำ ดันยอดขายไฟเพิ่ม

CKP อดกำไรไตรมาส 2/67 มีโอกาสติดตัวสูงมาอยู่ที่ 72-91 ล้านบาท ไร้อินตันโรงไฟฟ้าพลังน้ำยอดขายไฟแข็งแกร่ง ขณะที่ครึ่งปีหลังปีนี้เกิดลานีญาเพิ่มคลื่นกระแสไฟฟ้าเข้ามาใหม่ หนุนทิศทางกำไรปีนี้โต 1,829 ล้านบาท โบรกฯ แนะนำ ซื้อ เป้าหมาย 4.50-5 บาท

BPS ปรับกลยุทธ์หมักพันธมิตร เดินหน้า Green Home Solution

BPS รุกธุรกิจสีเขียวเพื่อความยั่งยืน การสร้างนวัตกรรมพลังงานสะอาด สินค้ามีคุณภาพสูงได้มาตรฐานการผลิตและการติดตั้ง มุ่งปรับกลยุทธ์การดำเนินงานธุรกิจ เช่น เชื้อข้อตกลงร่วมกับพันธมิตร เพื่อตอบสนองการอยู่อาศัยแบบครบวงจร เรื่อง Green Home Solution

ธพ. แจงยอดใช้น้ำมัน 5 เดือน หด 0.4% กลุ่มเบนซินลดเหลือ 31.59 ล้านลิตร

กรมธุรกิจพลังงาน เผยการใช้น้ำมันเชื้อเพลิงรอบ 5 เดือนปี 68 ลดลง 0.40% มาอยู่ที่ 157.13 ล้านลิตรต่อวัน จากปริมาณการใช้กลุ่มเบนซินลดลง 1% เหลือ 31.59 ล้านลิตรต่อวัน ขณะที่การใช้กลุ่มดีเซล ขยับเพิ่ม 3.20% และ Jet A1 เพิ่มขึ้น 17.90%

ธ.ก.ส. จัดวงเงินกว่า 300 ล้าน หนุนลูกค้าหารายได้ปท. ช่วงว่างงานเกษตร

แบงก์ธ.ก.ส. สนับสนุนสินเชื่อไปเก็บผลไม้ไปขายในต่างประเทศสร้างรายได้ระยะสั้น ให้กับลูกค้า 5,000 ราย วงเงินสินเชื่อรวม 375 ล้านบาท เพื่อเป็นค่าใช้จ่ายในการเดินทาง วงเงินรายละไม่เกิน 75,000 บาท ช่วงว่างงานเกษตรกร ยื่นขอได้ถึง 31 ก.ค.นี้ พร้อมขอพักการเงิน ทยุหาใหญ่ในงาน Money Expo Hatyai 2024

ก.ล.ต. ตั้ง 'วรารัตน์ สุจริตกุล' นั่งบอร์ดตลาดหลักทรัพย์

นางพรอนงค์ บุษราตระกูล เลขานุการ สำนักงานคณะกรรมการกำกับหลักทรัพย์และตลาดหลักทรัพย์ (ก.ล.ต.) เปิดเผยว่า คณะกรรมการกำกับหลักทรัพย์และตลาดหลักทรัพย์ ในการประชุมครั้งที่ 8/2567 เมื่อวันที่ 4 ก.ค. 2567 มีมติแต่งตั้งกรรมการตลาดหลักทรัพย์แห่งประเทศไทย จำนวน 1 คน ได้แก่ นายวรารัตน์ สุจริตกุล เพื่อดำรงตำแหน่งแทนกรรมการตลาดหลักทรัพย์ (นายพิชัย ชูณหวิชัย) ที่พ้นจากตำแหน่งก่อนวาระ เมื่อวันที่ 25 เม.ย. 2567

KASSET ซีวีเคียมมาแรง แนะนำกองทุน K-VIETNAM ทำกำไร

บลจ.กสิกรไทย (KASSET) ซีวีเคียมเวียดนามมาแรงไปต่อโอกาสในการลงทุนจำนวนมาก ทั้งศักยภาพทางเศรษฐกิจที่มีมาก รวมถึงการเติบโตที่ยังคงสูงได้อีก ยังเป็นจังหวะเหมาะสม กองทุนเปิดเค ซีวีเคียม เวียดนาม (K-VIETNAM) ที่เป็นหนึ่งในกองทุนที่จะได้รับประโยชน์จากการเติบโตของตลาดหุ้นเวียดนาม

จีทีพีไทยหมดล้นทะลุ 3% เศรษฐกิจจีวีจีเร่งปรับโครงสร้างฯ ใหญ่ต้นศก.

เศรษฐกิจไทยฟื้นตัวมาแรง มุ่งเศรษฐกิจไทยหมดล้นทะลุ 3% เหตุโครงสร้างเศรษฐกิจในปัจจุบันเป็นตัวจุดประกาย ซึ่งมาตรการกระตุ้นช่วยกระตุ้นจะบวกกลับมาจุดเดิม แนะนำเร่งปรับโครงสร้างฯ เพื่อความยั่งยืน ส่วนดอกเบี้ยปัจจุบันเหมาะสมแล้ว แต่ไม่ปิดกั้นหากภาพรวมเปลี่ยนแปลงมีนัยสำคัญ

LH Bank จัดโปร เปิดตัวบัญชีเงินฝาก แคมประกันพีเอ

แบงก์แลนด์ แอนด์ เฮาส์ (LH Bank) ลุยปรับพอร์ตเงินฝากแคมประกันคุ้มครอง ผ่านโปรโมชันพิเศษ เมื่อเปิดออมทรัพย์คุ้มครองชีวิต 1 ดิจิทัล ผ่านแอป LH Bank You ที่รักชีวิตชาวपाल จากอุบัติเหตุสูงสุด 5,000 บาทต่อครั้ง ไม่จำกัดจำนวนครั้ง ไม่ต้องสำรองจ่าย พร้อมให้ความคุ้มครองผู้โดยสารหรือผู้ขับขี่รถจักรยานยนต์

KKP หนุนสินเชื่อยั่งยืน บริษัทในกลุ่มกอล์ฟ-CPF

แบงก์เกียรตินาคินภัทร (KKP) เดินหน้าสนับสนุนธุรกิจเพื่อความยั่งยืน ปล่อยสินเชื่อสีเขียว 155 ล้านบาท แก่ ธุรกิจ AG Korat บริษัทร่วมทุนระหว่าง บจ.กอล์ฟ1 ในกลุ่มกอล์ฟ (GULF) รวมถึงธุรกิจอัลเตอร์ริม ภายใต้เครือเจริญโภคภัณฑ์ (CPF) เพื่อนำไปลงทุนในโครงการผลิตไฟฟ้าจากพลังงานแสงอาทิตย์ ให้โรงงานบริษัทในกลุ่ม CPF

'ขัตติยา' และทรูทูลทุน เน้นจัดพอร์ตรับมือเทรนด์ดอกเบี้ยขาสูง

ขัตติยา อินทวิชัย แบงก์กสิกรไทย (Kbank) มุ่งเน้นยังเป็นปีที่ดีในการลงทุน ซึ่งผลตอบแทนทั่วโลกสูงได้ กลุ่มเทคโนโลยี สินค้าอุปโภคบริโภค สินค้าฟุ่มเฟือย หนุน แนะนำพอร์ตลงทุนรับมือทิศทางดอกเบี้ยขาสูง ซึ่งความเสี่ยงยังไม่หมดไป ให้เน้นกระจายการลงทุน บริหารความเสี่ยงสินทรัพย์

(Short Sales) ข้อมูลธุรกรรมขายชอร์ต

Symbol	Volume (Shares)	Value (Baht)	% Short Sale Volume Comparing with Main Board	% Short Sale Value Comparing with Main Board
(4 Jul'24)				
1 CRC-R	3,226,700	98,718,375	15.16	14.85
2 AOT-R	1,427,200	81,548,725	4.18	4.19
3 AOT	1,366,300	78,055,975	4	4.01
4 SCB-R	735,100	76,818,850	15.88	15.87
5 BDMS	2,133,300	56,532,425	6.87	6.9
6 DELTA-R	611,000	51,520,800	6.79	6.78
7 PTTEP-R	314,700	47,963,950	5.81	5.8
8 TISCO	495,800	47,359,150	18.24	18.25
9 KTB	2,423,600	42,647,160	9.8	9.81
10 ADVANC	187,500	39,308,200	6.41	6.41
11 MINT	1,139,700	34,459,175	8.3	8.32
12 SCGP-R	921,800	29,384,425	5.22	5.26
13 TRUE	3,277,000	29,229,520	7.17	7.18
14 KCE	612,900	26,553,125	4.12	4.12
15 HANA	531,100	25,278,700	4.36	4.35
16 CBG	359,400	24,599,275	12.97	12.97
17 BBL	180,800	24,378,200	3.2	3.19
18 EA	1,965,000	24,241,750	2.66	2.67
19 CPALL-R	419,300	23,282,250	1.81	1.82
20 CPALL	394,500	21,961,475	1.7	1.71
21 GULF-R	500,800	20,519,375	4.92	4.93
22 SCGP	648,600	20,482,275	3.67	3.67
23 MINT-R	600,900	18,178,275	4.37	4.39
24 CRC	560,600	17,421,000	2.63	2.62
25 PTTEP	89,400	13,686,300	1.65	1.66
26 KTB-R	743,000	13,076,800	3	3.01
27 IVL	642,800	12,330,240	4.05	4.06
28 TISCO-R	124,400	11,880,300	4.58	4.58
29 KBANK	83,100	10,595,200	1.35	1.35
30 TOP-R	182,700	10,049,800	2.86	2.84
31 WHA	2,044,400	10,027,000	5.75	5.74
32 CPF	392,400	9,228,970	3.69	3.68
33 INTUCH	129,800	9,169,575	6.48	6.47
34 KCE-R	213,600	9,132,900	1.43	1.42
35 AWC-R	2,539,300	9,062,598	2.84	2.84
36 HMPRO	931,400	8,463,720	6.92	6.93
37 COM7	405,900	7,845,510	3.83	3.83
38 KTC-R	195,800	7,838,100	3.28	3.3
39 GLOBAL-R	536,400	7,805,280	5.61	5.6
40 BEM-R	1,008,300	7,717,145	1.5	1.5
41 ADVANC-R	35,700	7,484,800	1.22	1.22
42 PTTGC	237,600	7,246,800	4.76	4.77
43 SCC	31,500	7,119,000	4.22	4.22
44 AWC	1,983,900	7,115,276	2.22	2.23
45 HANA-R	143,500	6,863,450	1.18	1.18
46 TIDLOR-R	347,600	6,300,100	7.73	7.71
47 WHA-R	1,276,100	6,277,704	3.59	3.6
48 BH	25,400	6,242,400	2.11	2.1
49 BCH	344,100	5,935,480	5.94	5.95
50 GULF	135,300	5,542,275	1.33	1.33
51 IVL-R	285,200	5,448,910	1.8	1.79
52 SAWAD-R	160,500	5,433,075	3.19	3.19
53 EA-R	389,200	4,785,380	0.53	0.53
54 PSL	499,500	4,727,235	4.48	4.49

Source: SETSMART

ข้อมูลแบบรายงานการเปลี่ยนแปลงการถือหลักทรัพย์และสัญญาซื้อขายล่วงหน้าของผู้บริหาร (แบบ 59)

ชื่อบริษัท	ชื่อผู้บริหาร	ประเภทหลักทรัพย์	วันที่ได้มา/ จำหน่าย	จำนวน	ราคา	วิธีการได้มา/ จำหน่าย
GUNKUL	นาย กัลกุล ดำรงปิยะวุฒิ	หุ้นสามัญ	03/07/2567	110,100	2.44	ซื้อ
GUNKUL	นาย กัลกุล ดำรงปิยะวุฒิ	หุ้นสามัญ	03/07/2567	3,378,100	2.48	ซื้อ
JR	นาย จรัญ วิวัฒน์เจษฎาวุฒิ	หุ้นสามัญ	03/07/2567	5,500	4.22	ซื้อ
JR	นาย ชีรนนท์ วิวัฒน์เจษฎาวุฒิ	หุ้นสามัญ	03/07/2567	10,700	4.21	ซื้อ
JR	นาย ชีรนนท์ วิวัฒน์เจษฎาวุฒิ	หุ้นสามัญ	03/07/2567	1,800	4.23	ซื้อ
GTB	นาย ประจันต์ คงสาคร	หุ้นสามัญ	04/07/2567	4,000	0.71	ซื้อ
CPI	นาย กิตติ ฉัตรเลขวนิช	หุ้นสามัญ	04/07/2567	50,000	2.36	ซื้อ
SCM	นางสาว กัญญารัตน์ สานโอฟาร	ใบสำคัญแสดงสิทธิที่จะซื้อ หุ้น	02/07/2567	300	1.2	ขาย
SUN	นาย ชัยยศ สันติวงษ์	หุ้นสามัญ	03/07/2567	50,000	3.96	ซื้อ
SUPER	นาย จอมทรัพย์ โลจายะ	หุ้นสามัญ	02/07/2567	50,000	0.29	ซื้อ
ZEN	นางสาว จอมขวัญ จิราธิวัฒน์	หุ้นสามัญ	03/07/2567	150,000	6	ซื้อ
ZEN	นาย สรรคนนท์ จิราธิวัฒน์	หุ้นสามัญ	03/07/2567	163,300	6	ซื้อ
DEXON	นาย มาร์ติน สดุดิ	NVDR อ้างอิง หุ้นสามัญ	03/07/2567	54,000	1.79	ซื้อ
DEMCO	นาย สุชาติ ก่อคุณากร	ใบสำคัญแสดงสิทธิที่จะซื้อ หุ้น	27/06/2567	4,007	0.2	ขาย
BOFFICE	นางสาว สโรชา มินสุข	หน่วยทรัสต์	03/07/2567	145,000	4.34	ซื้อ
IMPACT	นาย สุภาวิช กิจวิมลตระกูล	หน่วยทรัสต์	14/06/2567	1,000	9.9	ซื้อ
IMPACT	นาย สุภาวิช กิจวิมลตระกูล	หน่วยทรัสต์	20/06/2567	1,000	9.7	ซื้อ
IMPACT	นาย สุภาวิช กิจวิมลตระกูล	หน่วยทรัสต์	03/07/2567	500	9.25	ซื้อ
TMILL	นาย ประภาส ชุตินาทรพันธ์	หุ้นสามัญ	03/07/2567	211,300	3.88	ซื้อ
TPIPL	นาง อรพิน เลี้ยวไพรัตน์	หุ้นสามัญ	03/07/2567	500,000	1.31	ซื้อ
TSTE	นาย ประภาส ชุตินาทรพันธ์	หุ้นสามัญ	03/07/2567	2,000	14.38	ซื้อ
CREDIT	นาย รอยย์ ภูนารา	หุ้นสามัญ	03/07/2567	2,000	17.5	ซื้อ
TFM	นาย ฤทธิรงค์ บุญมีโชติ	หุ้นสามัญ	03/07/2567	62,300	7.56	ซื้อ
BAFS	นาย พิพัฒน์ บุรณะนนท์	หุ้นสามัญ	04/07/2567	30,000	16.8	ซื้อ
BLC	นาย สุวิทย์ งามภูพันธ์	หุ้นสามัญ	01/07/2567	39,000	4.8	ซื้อ
BLC	นาย สุวิทย์ งามภูพันธ์	หุ้นสามัญ	02/07/2567	250,000	4.75	ซื้อ
PG	นาง กิตยาภรณ์ ชัยถาวรเสถียร	หุ้นสามัญ	04/07/2567	219,400	9.42	ซื้อ
PCC	นาย กิตติ สัมฤทธิ์	หุ้นสามัญ	03/07/2567	10,000	2.9	ซื้อ
EA	นาย สมโภชน์ อามุนัย	หุ้นสามัญ	28/06/2567	68,000,000	11.71	ขาย

Source: www.sec.or.th

ข้อมูลแบบรายงานการเปลี่ยนแปลงการถือหลักทรัพย์และสัญญาซื้อขายล่วงหน้าของผู้บริหาร (แบบ 59) (ต่อ)

ชื่อบริษัท	ชื่อผู้บริหาร	ประเภทหลักทรัพย์	วันที่ได้มา/ จำหน่าย	จำนวน	ราคา	วิธีการได้มา/ จำหน่าย
EA	นาย สมโภชน์ อหาุณัย	หุ้นสามัญ	28/06/2567	66,000,000 Revoked by Reporter	11.27	ขาย
EA	นาย สมโภชน์ อหาุณัย	หุ้นสามัญ	28/06/2567	66,000,000	11.27	ขาย
EA	นาย สมโภชน์ อหาุณัย	หุ้นสามัญ	28/06/2567	17,200,000	11.2	ขาย
PLT	นาย วรวิทย์ ฉิมตะวัน	หุ้นสามัญ	03/07/2567	37,600	0.78	ซื้อ
MJD	นาย สุรียา พูลวรลักษณณ์	หุ้นสามัญ	03/07/2567	54,000	1.1	ซื้อ
MTI	นาง นवलพรรณ ล้ำข้า	หุ้นสามัญ	03/07/2567	20,000	105.92	ซื้อ
LPH	นาย กุณฑล นาคพรหม	หุ้นสามัญ	28/06/2567	12,000	4.64	ขาย
SAWAD	นางสาว ดวงใจ แก้วบุตรตา	หุ้นสามัญ	03/07/2567	4,762,200	32.46	ซื้อ
SKR	นาย สุริยันต์ โคจรใจจน์	หุ้นสามัญ	03/07/2567	30,000	10	ซื้อ
SPALI	นาง อัจฉรา ตั้งมติธรรม	หุ้นสามัญ	01/07/2567	150,000	17.9	ซื้อ
SPALI	นาง อัจฉรา ตั้งมติธรรม	หุ้นสามัญ	02/07/2567	200,000	17.8	ซื้อ
SPALI	นาย ประทีป ตั้งมติธรรม	หุ้นสามัญ	01/07/2567	150,000	17.9	ซื้อ
SPALI	นาย ประทีป ตั้งมติธรรม	หุ้นสามัญ	02/07/2567	200,000	17.8	ซื้อ
RBF	นาง เพ็ชรา รัตนภูมิภิญโญ	หุ้นสามัญ	03/07/2567	72,700	8.89	ซื้อ
EP	นาย ยุทธ ชินสุภัคกุล	หุ้นสามัญ	03/07/2567	5,800	2.66	ซื้อ
EP	นาย ยุทธ ชินสุภัคกุล	หุ้นสามัญ	03/07/2567	5,000	2.7	ซื้อ
EKH	นาย กวีชัย เลิศอัศวรัตน์	หุ้นสามัญ	03/07/2567	51,300	6.75	ซื้อ
EKH	นาย สุทธิพงศ์ ตั้งสัจจะพจน์	หุ้นสามัญ	03/07/2567	55,000	6.76	ซื้อ
EKH	นาย อำนาจ เอื้ออารีมิตร	หุ้นสามัญ	03/07/2567	10,000	6.75	ซื้อ
NRF	นาย แดน ปฐมวาณิชย์	หุ้นสามัญ	01/07/2567	2,000,000	-	โอน
NRF	นาย แดน ปฐมวาณิชย์	หุ้นสามัญ	01/07/2567	2,000,000	-	โอน
SAF	นาย พิเศษฐ์ อริยเดชาภิข	หุ้นสามัญ	01/07/2567	100	0.67	ซื้อ
SAF	นาย พิเศษฐ์ อริยเดชาภิข	หุ้นสามัญ	02/07/2567	19,300	0.69	ซื้อ
SAF	นาย พิเศษฐ์ อริยเดชาภิข	หุ้นสามัญ	03/07/2567	14,900	0.67	ซื้อ
SGC	นาย พีรนาถ โชควัฒนา	หุ้นสามัญ	03/07/2567	92,000	1.39	ซื้อ
ASW	นางสาว วรภาภรณ์ จาวโกนันท	หุ้นสามัญ	03/07/2567	30,000	7.6	ซื้อ

Source: www.sec.or.th

แบบรายงานการได้มาหรือจำหน่ายหลักทรัพย์ของกิจการ (แบบ 246-2)
(Corporate Share Trade)

หลักทรัพย์	ชื่อผู้ได้มา/ จำหน่าย	วิธีการ	ประเภท หลักทรัพย์	% ก่อน ได้มา/ จำหน่าย	% ได้มา/ จำหน่าย	% หลัง ได้มา/ จำหน่าย	วันที่ได้มา/ จำหน่าย	% ก่อน ได้มา/ จำหน่าย (กลุ่ม)	% ได้มา/ จำหน่าย (กลุ่ม)	% หลัง ได้มา/ จำหน่าย (กลุ่ม)
AS	บริษัท สบาย เทคโนโลยี จำกัด (มหาชน)	จำหน่าย	หุ้น	12.3287	2.3588	9.9698	28/06/2567	12.3287	2.3588	9.9698
AS	บริษัท สบาย เทคโนโลยี จำกัด (มหาชน)	จำหน่าย	หุ้น	16.9357	4.6069	12.3287	27/06/2567	16.9357	4.6069	12.3287
AS	บริษัท สบาย เทคโนโลยี จำกัด (มหาชน)	จำหน่าย	หุ้น	21.9432	5.0075	16.9357	26/06/2567	21.9432	5.0075	16.9357
SBNEXT	บริษัท สบาย เทคโนโลยี จำกัด (มหาชน)	จำหน่าย	หุ้น	10.0726	4.3047	5.7678	21/06/2567	10.0726	4.3047	5.7678
SBNEXT	บริษัท สบาย เทคโนโลยี จำกัด (มหาชน)	จำหน่าย	หุ้น	17.256	7.1834	10.0726	20/06/2567	17.256	7.1834	10.0726
SBNEXT	บริษัท สบาย เทคโนโลยี จำกัด (มหาชน)	จำหน่าย	หุ้น	21.691	1.8082	19.8828	17/06/2567	21.691	1.8082	19.8828

Source: www.sec.or.th

กำหนดการประชุมคณะกรรมการนโยบายการเงิน (กนง.) ประจำปี 2567

ครั้งที่	วันแถลงผลการประชุม กนง.
1	พุธที่ 7 ก.พ.2567 (คงอัตราดอกเบี้ย 2.50% ต่อปี) มติ 5:2 เสียง
2	พุธที่ 10 เม.ย.2567 (คงอัตราดอกเบี้ย 2.50% ต่อปี) มติ 5:2 เสียง
3	พุธที่ 12 มิ.ย.2567 (คงอัตราดอกเบี้ย 2.50% ต่อปี) มติ 6:1 เสียง
4	พุธที่ 21 ส.ค.2567
5	พุธที่ 16 ต.ค.2567
6	พุธที่ 18 ธ.ค.2567

ที่มา : ธนาคารแห่งประเทศไทย

Foreign Portfolio Investment

(Unit: US\$ Mn)

Country	Date	Daily	WTD	MTD	QTD	YTD	12M	YoY
Thailand	04/07/2024	(37.4)	(68.8)	(68.8)	(68.8)	(3,299.7)	(5,514.7)	(4,773.0)
Japan	28/06/2024		1,151.8	(1,086.1)	28,631.2	39,036.1	21,243.5	(31,045.4)
Indonesia	04/07/2024	48.0	127.0	127.0	127.0	(300.0)	(1,782.7)	(3,092.7)
S. Korea	05/07/2024	112.1	432.4	432.4	432.4	17,560.2	19,534.6	4,987.6
Vietnam	04/07/2024	(23.5)	(68.5)	(68.5)	(68.5)	(1,745.2)	(2,505.5)	(3,489.8)
Sri Lanka	04/07/2024	3.2	6.9	6.9	6.9	(22.3)	(15.7)	(107.7)
Malaysia	03/07/2024	55.0	63.1	63.1	63.1	(109.5)	300.3	1,557.5
Philippines	04/07/2024	7.9	4.5	4.5	4.5	(522.9)	(920.4)	(12.6)
India	03/07/2024	466.7	107.3	107.3	107.3	456.7	9,831.6	(14,133.5)
Taiwan	04/07/2024	1,168.5	185.5	185.5	185.5	4,567.7	1,466.3	1,213.5

Source: Bloomberg

ข้อมูลต่างชาติซื้อขาย NVDR

(ณ วันที่ 4 ก.ค.67)

5 อันดับจากจำนวนหุ้นที่ซื้อสุทธิ (Net Buy)

ชื่อหลักทรัพย์	ซื้อ (ล้านบาท)	ขาย (ล้านบาท)	รวม (ล้านบาท)	สุทธิ (ล้านบาท)	มูลค่าการซื้อขายทั้งหมด (ล้านบาท)	สัดส่วนการซื้อขาย ผ่าน NVDR (%)
BDMS	657.29	247.84	905.13	409.44	956.87	47.3
PTTEP	381.93	107.1	489.03	274.82	948.52	25.78
CPALL	388.7	156.6	545.3	232.09	1,406.23	19.39
KBANK	289.92	106.68	396.6	183.24	787.83	25.17
BANPU	108.96	15.41	124.37	93.55	451.59	13.77

5 อันดับจากจำนวนหุ้นที่ขายสุทธิ (Net Sell)

ชื่อหลักทรัพย์	ซื้อ (ล้านบาท)	ขาย (ล้านบาท)	รวม (ล้านบาท)	สุทธิ (ล้านบาท)	มูลค่าการซื้อขายทั้งหมด (ล้านบาท)	สัดส่วนการซื้อขาย ผ่าน NVDR (%)
ADVANC	148.59	378.55	527.14	-229.97	635.18	41.5
AOT	298.13	458.17	756.3	-160.05	1,946.28	19.43
CBG	22.86	77.86	100.72	-55	189.63	26.56
GULF	73.81	124.79	198.6	-50.97	417.41	23.79
SCC	53.9	101.89	155.79	-47.99	234.31	33.24

Source: www.settrade.com

Economic Calendars – Thailand

Date Time	Event	Period	Survey	Actual	Prior	Revised
07/01/2024 07:30	S&P Global Thailand PMI Mfg	Jun	--	--	50.3	--
07/01/2024 14:30	Business Sentiment Index	Jun	--	--	48	--
07/05/2024 10:30	CPI YoY	Jun	1.05%	--	1.54%	--
07/05/2024 10:30	CPI NSA MoM	Jun	0.20%	--	0.63%	--
07/05/2024 10:30	CPI Core YoY	Jun	0.40%	--	0.39%	--
07/05/2024 14:30	Gross International Reserves	Jun-28	--	--	--	--
07/05/2024 14:30	Forward Contracts	Jun-28	--	--	--	--
07/08/2024 07/15	Consumer Confidence Economic	Jun	--	--	54.3	--
07/08/2024 07/15	Consumer Confidence	Jun	--	--	60.5	--
07/12/2024 14:30	Gross International Reserves	Jul-05	--	--	--	--
07/12/2024 14:30	Forward Contracts	Jul-05	--	--	--	--
07/18/2024 07/24	Car Sales	Jun	--	--	49871	--
07/19/2024 14:30	Gross International Reserves	Jul-12	--	--	--	--
07/19/2024 14:30	Forward Contracts	Jul-12	--	--	--	--
07/24/2024 07/31	Customs Exports YoY	Jun	--	--	7.20%	--
07/24/2024 07/31	Customs Imports YoY	Jun	--	--	-1.70%	--
07/24/2024 07/31	Customs Trade Balance	Jun	--	--	\$656m	--
07/26/2024 14:30	Gross International Reserves	Jul-19	--	--	--	--
07/26/2024 14:30	Forward Contracts	Jul-19	--	--	--	--
07/26/2024 07/30	Mfg Production Index ISIC NSA YoY	Jun	--	--	--	--
07/26/2024 07/30	Capacity Utilization ISIC	Jun	--	--	--	--
07/31/2024 14:00	BoP Current Account Balance	Jun	--	--	--	--
07/31/2024 14:30	Exports YoY	Jun	--	--	--	--
07/31/2024 14:30	Exports	Jun	--	--	--	--
07/31/2024 14:30	Imports YoY	Jun	--	--	--	--
07/31/2024 14:30	Imports	Jun	--	--	--	--
07/31/2024 14:30	Trade Balance	Jun	--	--	--	--
07/31/2024 14:30	BoP Overall Balance	Jun	--	--	--	--
08/01/2024 07:30	S&P Global Thailand PMI Mfg	Jul	--	--	--	--
08/01/2024 14:30	Business Sentiment Index	Jul	--	--	--	--
08/02/2024 14:30	Gross International Reserves	Jul-26	--	--	--	--
08/02/2024 14:30	Forward Contracts	Jul-26	--	--	--	--
08/05/2024 10:30	CPI YoY	Jul	--	--	--	--
08/05/2024 10:30	CPI NSA MoM	Jul	--	--	--	--
08/05/2024 10:30	CPI Core YoY	Jul	--	--	--	--
08/07/2024 08/13	Consumer Confidence Economic	Jul	--	--	--	--
08/07/2024 08/13	Consumer Confidence	Jul	--	--	--	--

Source: Bloomberg

RHB Guide to Investment Ratings

- Buy:** Share price may exceed 10% over the next 12 months
Trading Buy: Share price may exceed 15% over the next 3 months, however longer-term outlook remains uncertain
Neutral: Share price may fall within the range of +/- 10% over the next 12 months
Take Profit: Target price has been attained. Look to accumulate at lower levels
Sell: Share price may fall by more than 10% over the next 12 months
Not Rated: Stock is not within regular research coverage

Investment Research Disclaimers

RHB has issued this report for information purposes only. This report is intended for circulation amongst RHB and its affiliates' clients generally or such persons as may be deemed eligible by RHB to receive this report and does not have regard to the specific investment objectives, financial situation and the particular needs of any specific person who may receive this report. This report is not intended, and should not under any circumstances be construed as, an offer or a solicitation of an offer to buy or sell the securities referred to herein or any related financial instruments.

This report may further consist of, whether in whole or in part, summaries, research, compilations, extracts or analysis that has been prepared by RHB's strategic, joint venture and/or business partners. No representation or warranty (express or implied) is given as to the accuracy or completeness of such information and accordingly investors should make their own informed decisions before relying on the same.

This report is not directed to, or intended for distribution to or use by, any person or entity who is a citizen or resident of or located in any locality, state, country or other jurisdiction where such distribution, publication, availability or use would be contrary to the applicable laws or regulations. By accepting this report, the recipient hereof (i) represents and warrants that it is lawfully able to receive this document under the laws and regulations of the jurisdiction in which it is located or other applicable laws and (ii) acknowledges and agrees to be bound by the limitations contained herein. Any failure to comply with these limitations may constitute a violation of applicable laws.

All the information contained herein is based upon publicly available information and has been obtained from sources that RHB believes to be reliable and correct at the time of issue of this report. However, such sources have not been independently verified by RHB and/or its affiliates and this report does not purport to contain all information that a prospective investor may require. The opinions expressed herein are RHB's present opinions only and are subject to change without prior notice. RHB is not under any obligation to update or keep current the information and opinions expressed herein or to provide the recipient with access to any additional information. Consequently, RHB does not guarantee, represent or warrant, expressly or impliedly, as to the adequacy, accuracy, reliability, fairness or completeness of the information and opinion contained in this report. Neither RHB (including its officers, directors, associates, connected parties, and/or employees) nor does any of its agents accept any liability for any direct, indirect or consequential losses, loss of profits and/or damages that may arise from the use or reliance of this research report and/or further communications given in relation to this report. Any such responsibility or liability is hereby expressly disclaimed.

Whilst every effort is made to ensure that statement of facts made in this report are accurate, all estimates, projections, forecasts, expressions of opinion and other subjective judgments contained in this report are based on assumptions considered to be reasonable and must not be construed as a representation that the matters referred to therein will occur. Different assumptions by RHB or any other source may yield substantially different results and recommendations contained on one type of research product may differ from recommendations contained in other types of research. The performance of currencies may affect the value of, or income from, the securities or any other financial instruments referenced in this report. Holders of depositary receipts backed by the securities discussed in this report assume currency risk. Past performance is not a guide to future performance. Income from investments may fluctuate. The price or value of the investments to which this report relates, either directly or indirectly, may fall or rise against the interest of investors.

This report may contain comments, estimates, projections, forecasts and expressions of opinion relating to macroeconomic research published by RHB economists of which should not be considered as investment ratings/advice and/or a recommendation by such economists on any securities discussed in this report.

This report does not purport to be comprehensive or to contain all the information that a prospective investor may need in order to make an investment decision. The recipient of this report is making its own independent assessment and decisions regarding any securities or financial instruments referenced herein. Any investment discussed or recommended in this report may be unsuitable for an investor depending on the investor's specific investment objectives and financial position. The material in this report is general information intended for recipients who understand the risks of investing in financial instruments. This report does not take into account whether an investment or course of action and any associated risks are suitable for the recipient. Any recommendations contained in this report must therefore not be relied upon as investment advice based on the recipient's personal circumstances. Investors should make their own independent evaluation of the information contained herein, consider their own investment objective, financial situation and particular needs and seek their own financial, business, legal, tax and other advice regarding the appropriateness of investing in any securities or the investment strategies discussed or recommended in this report.

This report may contain forward-looking statements which are often but not always identified by the use of words such as "believe", "estimate", "intend" and "expect" and statements that an event or result "may", "will" or "might" occur or be achieved and other similar expressions.

Such forward-looking statements are based on assumptions made and information currently available to RHB and are subject to known and unknown risks, uncertainties and other factors which may cause the actual results, performance or achievement to be materially different from any future results, performance or achievement, expressed or implied by such forward-looking statements. Caution should be taken with respect to such statements and recipients of this report should not place undue reliance on any such forward-looking statements. RHB expressly disclaims any obligation to update or revise any forward-looking statements, whether as a result of new information, future events or circumstances after the date of this publication or to reflect the occurrence of unanticipated event

The use of any website to access this report electronically is done at the recipient's own risk, and it is the recipient's sole responsibility to take precautions to ensure that it is free from viruses or other items of a destructive nature. This report may also provide the addresses of, or contain hyperlinks to, websites. RHB takes no responsibility for the content contained therein. Such addresses or hyperlinks (including addresses or hyperlinks to RHB own website material) are provided solely for the recipient's convenience. The information and the content of the linked site do not in any way form part of this report. Accessing such website or following such link through the report or RHB website shall be at the recipient's own risk.

This report may contain information obtained from third parties. Third party content providers do not guarantee the accuracy, completeness, timeliness or availability of any information and are not responsible for any errors or omissions (negligent or otherwise), regardless of the cause, or for the results obtained from the use of such content. Third party content providers give no express or implied warranties, including, but not limited to, any warranties of merchantability or fitness for a particular purpose or use. Third party content providers shall not be liable for any direct, indirect, incidental, exemplary, compensatory, punitive, special or consequential damages, costs, expenses, legal fees, or losses (including lost income or profits and opportunity costs) in connection with any use of their content.

The research analysts responsible for the production of this report hereby certifies that the views expressed herein accurately and exclusively reflect his or her personal views and opinions about any and all of the issuers or securities analysed in this report and were prepared independently and autonomously. The research analysts that authored this report are precluded by RHB in all circumstances from trading in the securities or other financial instruments referenced in the report, or from having an interest in the company(ies) that they cover.

The contents of this report is strictly confidential and may not be copied, reproduced, published, distributed, transmitted or passed, in whole or in part, to any other person without the prior express written consent of RHB and/or its affiliates. This report has been delivered to RHB and its affiliates' clients for information purposes only and upon the express understanding that such parties will use it only for the purposes set forth above. By electing to view or accepting a copy of this report, the recipients have agreed that they will not print, copy, videotape, record, hyperlink, download, or otherwise attempt to reproduce or re-transmit (in any form including hard copy or electronic distribution format) the contents of this report. RHB and/or its affiliates accepts no liability whatsoever for the actions of third parties in this respect.

The contents of this report are subject to copyright. Please refer to Restrictions on Distribution below for information regarding the distributors of this report. Recipients must not reproduce or disseminate any content or findings of this report without the express permission of RHB and the distributors.

The securities mentioned in this publication may not be eligible for sale in some states or countries or certain categories of investors. The recipient of this report should have regard to the laws of the recipient's place of domicile when contemplating transactions in the securities or other financial instruments referred to herein. The securities discussed in this report may not have been registered in such jurisdiction. Without prejudice to the foregoing, the recipient is to note that additional disclaimers, warnings or qualifications may apply based on geographical location of the person or entity receiving this report.

The term "RHB" shall denote, where appropriate, the relevant entity distributing or disseminating the report in the particular jurisdiction referenced below, or, in every other case, RHB Investment Bank Berhad and its affiliates, subsidiaries and related companies.

RESTRICTIONS ON DISTRIBUTION

Malaysia

This report is issued and distributed in Malaysia by RHB Investment Bank Bhd. The views and opinions in this report are our own as of the date hereof and is subject to change. If the Financial Services and Markets Act of the United Kingdom or the rules of the Financial Conduct Authority apply to a recipient, our obligations owed to such recipient therein are unaffected. RHB Investment Bank Bhd has no obligation to update its opinion or the information in this report.

Thailand

This report is issued and distributed in the Kingdom of Thailand by RHB Securities (Thailand) PCL, a licensed securities company that is authorised by the Ministry of Finance, regulated by the Securities and Exchange Commission of Thailand and is a member of the Stock Exchange of Thailand. The Thai Institute of Directors Association has disclosed the Corporate Governance Report of Thai Listed Companies made pursuant to the policy of the Securities and Exchange Commission of Thailand. RHB Securities (Thailand) PCL does not endorse, confirm nor certify the result of the Corporate Governance Report of Thai Listed Companies.

Indonesia

This report is issued and distributed in Indonesia by PT RHB Sekuritas Indonesia. This research does not constitute an offering document and it should not be construed as an offer of securities in Indonesia. Any securities offered or sold, directly or indirectly, in Indonesia or to any Indonesian citizen or corporation (wherever located) or to any Indonesian resident in a manner which constitutes a public offering under Indonesian laws and regulations must comply with the prevailing Indonesian laws and regulations.

Singapore

This report is issued and distributed in Singapore by RHB Bank Berhad (Singapore branch) which is a holder of a full bank licence and an exempt capital markets services licence and financial adviser regulated by the Monetary Authority of Singapore. RHB Bank Berhad (Singapore branch) may distribute reports produced by its respective foreign entities, affiliates or other foreign research houses pursuant to an arrangement under Regulation 32C of the Financial Advisers Regulations. Where the report is distributed in Singapore to a person who is not an Accredited Investor, Expert Investor or an Institutional Investor, RHB Bank Berhad (Singapore branch) accepts legal responsibility for the contents of the report to such persons only to the extent required by law. Singapore recipients should contact RHB Bank Berhad (Singapore branch) in respect of any matter arising from or in connection with the report.

United States

This report was prepared by RHB is meant for distribution solely and directly to “major” U.S. institutional investors as defined under, and pursuant to, the requirements of Rule 15a-6 under the U.S. Securities and Exchange Act of 1934, as amended (the “Exchange Act”) via a registered U.S. broker-dealer as appointed by RHB from time to time. Accordingly, any access to this report via Bursa Marketplace or any other Electronic Services Provider is not intended for any party other than “major” US institutional investors (via a registered U.S broker-dealer), nor shall be deemed as solicitation by RHB in any manner. RHB is not registered as a broker-dealer in the United States and currently has not appointed a U.S. broker-dealer. Additionally, RHB does not offer brokerage services to U.S. persons. Any order for the purchase or sale of all securities discussed herein must be placed with and through a registered U.S. broker-dealer as appointed by RHB from time to time as required by the Exchange Act Rule 15a-6. For avoidance of doubt, RHB reiterates that it has not appointed any U.S. broker-dealer during the issuance of this report. This report is confidential and not intended for distribution to, or use by, persons other than the recipient and its employees, agents and advisors, as applicable. Additionally, where research is distributed via Electronic Service Provider, the analysts whose names appear in this report are not registered or qualified as research analysts in the United States and are not associated persons of any registered U.S. broker-dealer as appointed by RHB from time to time and therefore may not be subject to any applicable restrictions under Financial Industry Regulatory Authority (“FINRA”) rules on communications with a subject company, public appearances and personal trading. Investing in any non-U.S. securities or related financial instruments discussed in this research report may present certain risks. The securities of non-U.S. issuers may not be registered with, or be subject to the regulations of, the U.S. Securities and Exchange Commission. Information on non-U.S. securities or related financial instruments may be limited. Foreign companies may not be subject to audit and reporting standards and regulatory requirements comparable to those in the United States. The financial instruments discussed in this report may not be suitable for all investors. Transactions in foreign markets may be subject to regulations that differ from or offer less protection than those in the United States.

Please refer to the following link ([RHB Research Conflict Disclosures – Jun 2024](#)) and the Disclosure of Conflict of Interest in each of the research reports provided in this email for more details.

Kuala Lumpur	Singapore
RHB Investment Bank Bhd Level 3A, Tower One, RHB Centre Jalan Tun Razak Kuala Lumpur Malaysia Tel : +(60) 3 2302 8100 Fax : +(60) 3 2302 8134	RHB Bank Berhad (Singapore branch) 90 Cecil Street #04-00 RHB Bank Building Singapore 069531 Fax: +65 6509 0470
Jakarta	Bangkok
PT RHB Sekuritas Indonesia Revenue Tower, 11th Floor, District 8 - SCBD Jl. Jendral Sudirman Kav 52-53 Jakarta 12190 Indonesia Tel : +6221 509 39 888 Fax : +6221 509 39 777	RHB Securities (Thailand) PCL 10th Floor, Sathorn Square Office Tower 98, North Sathorn Road, Silom Bangrak, Bangkok 10500 Thailand Tel: +(66) 2 088 9999 Fax : +(66) 2 088 9799

สำนักงานใหญ่	สาขาที่ 1 สาขาหาดใหญ่	สาขาที่ 2 สาขาปิ่นเกล้า
เลขที่ 98 อาคารสาทรสแควร์ ออฟฟิศ ทาวเวอร์ ชั้นที่ 8,10 ถนนสาทรเหนือ แขวงสีลม เขตบางรัก กรุงเทพมหานคร 10500 Tel: +66(0)2-862-9999 Fax: +66(0)2-108-0999	127 – 129 ถนนศรีภูวนารถ ตำบลหาดใหญ่ อำเภอหาดใหญ่ จังหวัดสงขลา 90110 Tel: +66-74-891-999 Fax: +66-(0)74-891-924	เลขที่ 7/129 – 221 อาคารศูนย์การค้าเซ็นทรัลพลาซ่า ปิ่นเกล้า ชั้น 19 ถนนบรมราชชนนี แขวงอรุณอัมรินทร์ เขตบางกอกน้อย กรุงเทพมหานคร 10700 Tel:+66(0)2-828-1555 Fax: +66-(0)2-828-1500
สาขาที่ 3 สาขาวิภาวดีรังสิต	สาขาที่ 4 สาขาเชียงใหม่	สาขาที่ 5 สาขาฉะเชิงเทรา
เลขที่ 89/1 อาคารเกษมทรัพย์ ชั้น 1 ถนนวิภาวดีรังสิต 314/1 หมู่ที่ 5 ต.สันทรายน้อย อ.สันทราย จ.เชียงใหม่ แขวงจอมพล เขตจตุจักร กรุงเทพมหานคร 10900 Tel:+66(0)2-035-9000 Fax:+66-(0)2-631-9099	50210 Tel: +66-(0)52-00-4999 Fax:+66-(0)5200-4998	เลขที่ 20 ถนนสุวินทวงศ์ ตำบลหน้าเมือง อำเภอเมืองฉะเชิงเทรา จังหวัดฉะเชิงเทรา 24000 Tel: +66(0)3302-1999 Fax: +66(0)2-3851-3435